

Comprovante de Inscrição e de Situação Cadastral

Contribuinte,

Confira os dados de identificação da Pessoa Jurídica e, se houver qualquer divergência, providencie junto à RFB a sua atualização cadastral.

		REPÚBLICA FEDERATIVA DO BRASIL	
		CADASTRO NACIONAL DA PESSOA JURÍDICA	
NÚMERO DE INSCRIÇÃO 19.410.244/0001-70 MATRIZ	COMPROVANTE DE INSCRIÇÃO E DE SITUAÇÃO CADASTRAL		DATA DE ABERTURA 12/12/2013
NOME EMPRESARIAL SOUZA VIEIRA CONSTRUCOES E SERVICOS LTDA - ME			
TÍTULO DO ESTABELECIMENTO (NOME DE FANTASIA) SOUZA CONSTRUCOES			
CÓDIGO E DESCRIÇÃO DA ATIVIDADE ECONÔMICA PRINCIPAL 41.20-4-00 - Construção de edifícios			
CÓDIGO E DESCRIÇÃO DAS ATIVIDADES ECONÔMICAS SECUNDÁRIAS 38.11-4-00 - Coleta de resíduos não-perigosos 42.11-1-01 - Construção de rodovias e ferrovias 42.12-0-00 - Construção de obras de arte especiais 42.13-8-00 - Obras de urbanização - ruas, praças e calçadas 42.22-7-01 - Construção de redes de abastecimento de água, coleta de esgoto e construções correlatas, exceto obras de irrigação 43.30-4-99 - Outras obras de acabamento da construção 43.13-4-00 - Obras de terraplenagem 43.12-6-00 - Perfurações e sondagens 49.24-8-00 - Transporte escolar 43.99-1-01 - Administração de obras 43.22-3-01 - Instalações hidráulicas, sanitárias e de gás 43.30-4-01 - Impermeabilização em obras de engenharia civil 43.11-8-01 - Demolição de edifícios e outras estruturas 43.30-4-04 - Serviços de pintura de edifícios em geral 43.30-4-02 - Instalação de portas, janelas, tetos, divisórias e armários embutidos de qualquer material 43.11-8-02 - Preparação de canteiro e limpeza de terreno 43.99-1-03 - Obras de alvenaria 43.2S-1-04 - Montagem e instalação de sistemas e equipamentos de iluminação e sinalização em vias públicas, portos e aeroportos 43.99-1-0S - Perfuração e construção de poços de água 70.20-4-00 - Atividades de consultoria em gestão empresarial, exceto consultoria técnica específica			
CÓDIGO E DESCRIÇÃO DA NATUREZA JURÍDICA 206-2 - Sociedade Empresária Limitada			
LOGRADOURO AV CORONEL CDLARES MOREIRA	NÚMERO 81	COMPLEMENTO : OFFICE TOWER; : COLUNA 15; SALA: 115;	
CEP 65.075-441	BARRO/DISTRITO JARDIM RENASCENCA	MUNICÍPIO SAO LUIS	UF MA
ENDEREÇO ELETRÔNICO SOUZAVIEIRACONSTRUCOES@HOTMAIL.COM		TELEFONE (98) 3251-7870 / (98) 9131-5355	
ENTE FEDERATIVO RESPONSÁVEL (EFR) *****			
SITUAÇÃO CADASTRAL ATIVA		DATA DA SITUAÇÃO CADASTRAL 12/12/2013	
MOTIVO DE SITUAÇÃO CADASTRAL			

09/01/2017 0

ALTERAÇÃO DE Nº 02 DA SOCIEDADE EMPRESARIAL LIMITADA : SOUZA VIEIRA CONSTRUÇÕES E SERVIÇOS LTDA - ME.

CARLOS CELSO RIBEIRO VIEIRA JUNIOR, brasileiro, Maranhense, natural de Bom Jardim - Ma., solteiro, data de nascimento em 14/03/1991, empresário, CPF nº 006.772.193-18, RG nº 000094616998 5 SSP/MA, emitida em 10/06/2011, residente e domiciliada na Rua L casa 30 quadra 16 - Cohatrac I - São Luis - Ma, CEP 65.053-880 e

LUCIANA RACHEL MACIEL VIEIRA, brasileira, Maranhense, natural de Bom Jardim - Ma., solteira, data de nascimento em 13/05/1987, empresária, CPF nº 006.771.103-08, RG nº 000094620798 4 SSP/MA, emitida em 02/03/2011, residente e domiciliado na Alameda E nº 04 CND Brisas Apto 202 - Torre Brisa da Noite Alto do Calhau - Quitandinha - São Luis - Ma, CEP 65.070-628, ambos os sócios da sociedade empresarial limitada **SOUZA VIEIRA CONSTRUÇÕES E SERVIÇOS LTDA - ME**, com sede a Avenida Coronel Colares Moreira, nº 01, sala 115, coluna 15, Office Tower - Jardim Renascença, CEP 65.075-441, nesta cidade de São Luis (Ma), registrada na Junta Comercial do estado do Maranhão, sob o Nire nº 21200849074, com registro em 11/1/2013 e alteração nº 20140774610 de 14/11/2014, inscrita no CNPJ sob o nº 19.410.244/0001-70, resolvem, assim, aiterar e consolidar o contrato social:

1º Admissão do Sócio - com saída de outro sócio

Ingresa na Sociedade na qualidade de sócio **MARCOS FELIPE BRITO MACIEL**, brasileiro, nascido em 14/05/1991 natural de Bom Jardim - Ma., solteiro, empresário, portador da CI nº 034106192007 5 SSP/MA emitida em 28/08/2014 e de CPF nº 048.343.163-00, residente e domiciliado na Avenida Colares Moreira, 01 Office Tower coluna 15 sala 115 - Jardim Renascença - São Luis - Ma., CEP 65.075-441.

A sócia **LUCIANA RACHEL MACIEL VIEIRA**, retira-se da sociedade declara haver recebido neste ato a quantia de R\$ 450.000,00 (Quatrocentos e cinquenta mil reais) relativo a 450.000 (mil), quotas de R\$ 1,00 (hum real), cada assim também como declarar recebido todos os seus direitos e haveres perante a sociedade nada mais dentam reclamar, seja que título for, nem do cessionário e nem da sociedade dando-lhes plena e irrevogável quitação para o presente e o futuro.

D sócio aqui admitido **MARCOS FELIPE BRITO MACIEL**, a partir deste contrato assume os deveres e direitos sociais que lhe foram cedidos e transferidos direito e obrigações, conforme estão dispostos nos contrato constitutivos demais alterações.

À vista da modificação ora ajustada, consolida-se o contrato social, com a seguinte redação:

CERTIFICO O REGISTRO EM 08/02/2017 14:30 SOB Nº 20170017206.
PROTOCOLO: 170017206 DE 07/02/2017. CÓDIGO DE VERIFICAÇÃO:
11700510203. NIRE: 21200849074.
SOUZA VIEIRA CONSTRUÇÕES E SERVIÇOS LTDA - ME

JUCEMA

Lilian Theresse Rodrigues Nendonça
SECRETÁRIA-GERAL
SÃO LUÍS, 08/01/2017
www.empresafacil.ma.gov.br

A validade deste documento, se impresso, fica sujeito à comprovação de sua autenticidade nos respectivos portais:
Informando seus respectivos códigos de verificação

1º A sociedade gira sob o nome empresarial **SOUZA VIEIRA CONSTRUÇÕES E SERVIÇOS LTDA** e terá sede e domicílio na Avenida Coronel Colares Moreira, nº 01, sala 115, coluna 15, Office Tower - Jardim Renascença, CEP 65.075-441. (art. 997, II, CC/2002)

2º - O capital social e R\$ 500.000,00 (Quinhentos mil reais) dividido em 500.000 quotas de valor nominal R\$ 1,00. (Hum real), já integralizadas, neste ato em moeda corrente do País, pelos sócios:

CARLOS CELSO RIBEIRO VIEIRA JUNIOR	50.000 quotas com valor total de R\$	50.000,00
MARCOS FELIPE BRITO MACIEL	450.000 quotas com valor total de R\$	450.000,00
TOTAL	500.000	R\$ 500.000,00

(art. 997, III, CC/2002) (art. 1.055, CC/2002)

3º - o objeto e 4120-4/00 Construção de edifícios
3811-4/00 Coleta de resíduos não-perigosos
4211-1/01 Construção de rodovias e ferrovias
4212-0/00 Construção de obras de artes especiais
4213-8/00 obras de urbanização - ruas, praças e calçadas
4222-7/01 construção de redes de abastecimento de água, coleta de esgoto e construções correlatas, exceto obras de irrigação.
4330-4/99 outras obras de acabamento da construção
4313-4/00 obras de terraplenagem
4312-6/00 perfuração e sondagens
4924-8/00 transporte escolar
4399-1/01 administração de obras
4322-3/01 instalações hidráulicas, sanitárias e de gás
4330-4/01 impermeabilização em obras de engenharia civil
4311-8/01 demolição de edifícios e outras estruturas
4330-4/04 Serviços de pintura de edifícios em geral
4330-4/02 instalação de portas, janelas, tetos, divisórias e armários embutidos de qualquer material
4311-8/02 preparação de canteiro e limpeza de terreno
4399-1/03 obras de alvenaria
4329-1/04 montagem e instalação de sistemas e equipamentos de iluminação e sinalização em vias públicas, portos e aeroportos
4399-1/05 perfuração e construção de poços de água
7020-4/00 atividades de consultoria empresarial, exceto consultoria técnica específica
7111-1/00 serviços de arquitetura
7112-0/00 serviços de engenharia
7119-7/01 serviços de cartografia, topografia e geodesia
7711-0/00 locação de automóveis sem condutor
7119-7/02 atividades de estudos geológicos.
7732-2/01 aluguel de máquinas e equipamentos para construção sem operador, exceto andaimes
7732-2/02 aluguel de andaimes
7739-0/99 aluguel de outras máquinas e equipamentos comerciais e industriais não especificados anteriormente sem operador (tratores, guindastes)
7810-8/00 seleção e agenciamento de mão-de-obra
7820-5/00 locação de mão-de-obra temporária
8121-4/00 limpeza em prédios e em domicílios
8130-3/00 atividades paisagísticas

CERTIFICO O REGISTRO EM 08/02/2017 14:30 SOB Nº 20170017206.
PROTOCOLO: 170017206 DE 07/02/2017. CÓDIGO DE VERIFICAÇÃO:
11700510203. NIRE: 21200849074.
SOUZA VIEIRA CONSTRUÇÕES E SERVIÇOS LTDA - ME

JUCEMA

Lilian Theresa Rodrigues Mendonça
SECRETÁRIA-GERAL
SÃO LUÍS, 08/02/2017
www.empresafacil.ma.gov.br

A validade deste documento, se impresso, fica sujeito à comprovação de sua autenticidade nos respectivos portais.
Informando seus respectivos códigos de verificação

4º - A sociedade iniciou suas atividades em 11 de Novembro de 2013 e seu prazo de duração é indeterminado. (art. 997, II, CC/2002)

5º - As quotas são indivisíveis e não poderão ser cedidas ou transferidas a terceiros sem o consentimento do outro sócio, a quem fica assegurado, em igualdade de condições e preço direito de preferência para a sua aquisição se postas à venda, formalizando, se realizada a cessão delas, a alteração contratual pertinente. (art. 1.056, art. 1.057, CC/2002)

6º - A responsabilidade de cada sócio é restrita ao valor de suas quotas, mas todos respondem solidariamente pela integralização do capital social. (art. 1.052, CC/2002)

7º - A administração da sociedade caberá ao Sr. MARCOS FELIPE BRITO MACIEL com os poderes e atribuições de Administrador autorizado o uso do nome empresarial, vedado, no entanto, em atividades estranhas ao interesse social ou assumir obrigações seja em favor de qualquer dos quotistas ou de terceiros, bem como onerar ou alienar bens imóveis da sociedade, sem autorização do outro sócio. (artigos 997, VI; 1.013, 1.015, 1064, CC/2002)

8º - Ao término de cada exercício social, em 31 de dezembro, o administrador prestará contas justificadas de sua administração, procedendo à elaboração do inventário, do balanço patrimonial e do balanço de resultado econômico, cabendo aos sócios, na proporção de suas quotas, os lucros ou perdas apurados. (art. 1.066, CC/2002)

9º - Nos quatro meses seguintes ao término do exercício social, os sócios deliberarão sobre as contas e designarão administrador(es), quando for o caso. (arts. 1.071 e 1.072, § 2º e art. 1.078, CC/2002)

10. - A sociedade poderá a qualquer tempo, abrir ou fechar filial ou outra dependência, mediante alteração contratual assinada por todos os sócios.

11. - Os sócios poderão, de comum acordo, fixar uma retirada mensal, a título de "pro labore", observadas as disposições regulamentares pertinentes.

12. - Falecendo ou interditado qualquer sócio, a sociedade continuará suas atividades com os herdeiros, sucessores e o incapaz. Não sendo possível ou inexistindo interesse destes ou do(s) sócio(s) remanescente(s), o valor de seus haveres será apurado e liquidado com base na situação patrimonial da sociedade, à data da resolução, verificada em balanço especialmente levantado.

JUCEMA

CERTIFICO O REGISTRO EM 08/02/2017 14:30 SOB Nº 20170017206.
PROTOCOLO: 179017206 DE 07/02/2017. CÓDIGO DE VERIFICAÇÃO:
11700510203. NIRE: 21200849074.
SDUZA VIEIRA CONSTRUÇÕES E SERVIÇOS LTDA - ME

Lilian Theresa Rodrigues Mendonça
SECRETÁRIA-GERAL
SÃO LUÍS, 08/02/2017
www.empresafacil.ma.gov.br

A validade deste documento, se impresso, fica sujeita à comprovação de sua autenticidade nos respectivos portais
Informando seus respectivos códigos de verificação

Parágrafo único - O mesmo procedimento será adotado em outros casos em que a sociedade se resolva em relação a seu sócio.

13. - O Administrador declara, sob as penas da lei, de que não está impedido de exercer a administração da sociedade, por lei especial, ou em virtude de condenação criminal, ou por se encontrarem sob os efeitos dela, a pena que vede, ainda que temporariamente, o acesso a cargos públicos; ou por crime falimentar, de prevaricação, peite ou suborno, concussão, peculato, ou contra a economia popular, contra o sistema financeiro nacional, contra normas de defesa da concorrência, contra as relações de consumo, fé pública, ou a propriedade.

14. - A empresa contratara profissional qualificado ou empresa habilitado da registro junto ao órgão de classe para serviços de engenharia.

15. - Fica eleito o foro de São Luis - Ma., para o exercício e o cumprimento dos direitos e obrigações resultantes deste contrato.

E por estarem assim justos e contratados assinam o presente instrumento em 01 (Um) via.

São Luis (Ma), 29 de Novembro de 2016

5º OFÍCIO

Carlos Celso Ribeiro Vieira Júnior
CARLOS CELSO RIBEIRO VIEIRA JUNIOR

Luciana Rachel Maciel Vieira
LUCIANA RACHEL MACIEL VIEIRA

5º OFÍCIO *Marcos Felipe Brito Maciel*
MARCOS FELIPE BRITO MACIEL

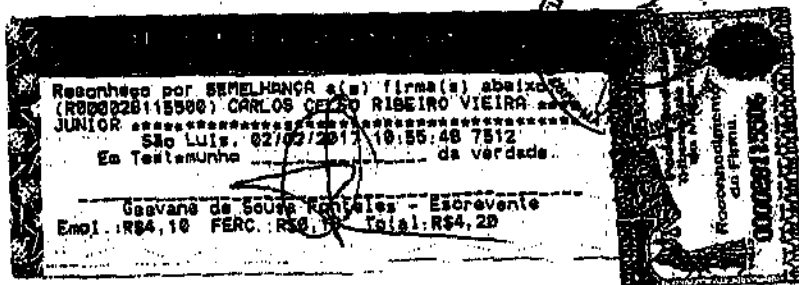
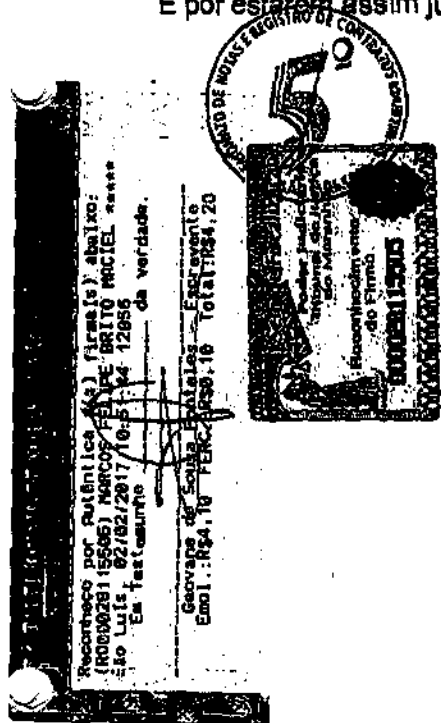

CERTIFICO O REGISTRO EM 08/02/2017 14:30 SOB Nº 20170017206.
PROTOCOLO: 178017286 DE 07/02/2017. CÓDIGO DE VERIFICAÇÃO:
11708510203. NIRE: 21200849074.
SOUZA VIEIRA CONSTRUÇÕES E SERVIÇOS LTDA - ME

JUCEMA

Liliane Theresa Rodrigues Mendonça
SECRETÁRIA-GERAL
SÃO LUIS, 88/82/2817
www.empresafacil.ma.gov.br

A validade deste documento, se impresso, fica sujeita à comprovação de sua autenticidade nos respectivos portais:
Informando seus respectivos códigos de verificação

REPUBLICA FEDERATIVA DO BRASIL
MINISTERIO DOS TRANSPORTES
DEPARTAMENTO NACIONAL DE TRANSPORTES
CORRETORES DE VEICULOS

1019078730

1019078730

02/07/2015

61813900800
MA027794193

DETRO - MA (MA027794193)

DEPARTAMENTO NACIONAL DE TRANSPORTES

~~CONFERE COM
O ORIGINAL~~

VALIDA EM TODO O TERRITÓRIO NACIONAL

REGISTRO GERAL 034106192007-5 DATA DE EMISSÃO 28/08/2014

NOME MARCOS FELIPE BRITO MACIEL

FILIAÇÃO MARCOS ANTONIO ARAUJO MACIEL E MARIA EDNA SOUSA BRITO

NATURALIDADE BOM JARDIM - MA DATA DE NASCIMENTO 14/05/1991

DOC. ORIGINAL NASC. N.27144 FLS.88V LIV.6

CPF 048343163-00

SIGNATURA DO TITULAR *[Assinatura]*



SÃO LUIS-MA P-3 ASSINATURA DO DIRETOR LEI N.º 7.116 DE 28/08/03 VIA-02

PROIBIDO PLASTIFICAR

REPÚBLICA FEDERATIVA DO BRASIL

ESTADO DO MARANHÃO
SECRETARIA DE SEGURANÇA PÚBLICA/INSTITUTO DE IDENTIFICAÇÃO
INSTITUTO DE IDENTIFICAÇÃO

MAR-040192195

Marcos Felipe Brito Maciel

ASSINATURA DO TITULAR

CARTEIRA DE IDENTIDADE

CONFERE COM O ORIGINAL