

Comprovante de Inscrição e de Situação Cadastral**Contribuinte,**

Confira os dados de Identificação da Pessoa Jurídica e, se houver qualquer divergência, providencie junto à RFB a sua atualização cadastral.

 REPÚBLICA FEDERATIVA DO BRASIL CADASTRO NACIONAL DA PESSOA JURÍDICA		
NÚMERO DE INSCRIÇÃO 01.090.206/0001-12 MATRIZ	COMPROVANTE DE INSCRIÇÃO E DE SITUAÇÃO CADASTRAL	DATA DE ABERTURA 14/03/1996
NOME EMPRESARIAL F G M DE CARVALHO		
TÍTULO DO ESTABELECIMENTO (NOME DE FANTASIA) SAO PEDRO PNEUS		
CÓDIGO E DESCRIÇÃO DA ATIVIDADE ECONÔMICA PRINCIPAL 45.20-0-04 - Serviços de alinhamento e balanceamento de veículos automotores		
CÓDIGO E DESCRIÇÃO DAS ATIVIDADES ECONÔMICAS SECUNDÁRIAS 45.20-0-07 - Serviços de instalação, manutenção e reparação de acessórios para veículos automotores 45.30-7-05 - Comércio a varejo de pneumáticos e câmeras-de-ar 47.32-8-00 - Comércio varejista de lubrificantes 47.89-0-99 - Comércio varejista de outros produtos não especificados anteriormente 49.23-0-02 - Serviço de transporte de passageiros - locação de automóveis com motorista 45.20-0-01 - Serviços de manutenção e reparação mecânica de veículos automotores 49.24-8-00 - Transporte escolar 45.20-0-03 - Serviços de manutenção e reparação elétrica de veículos automotores		
CÓDIGO E DESCRIÇÃO DA NATUREZA JURÍDICA 213-5 - Empresário (Individual)		
LOGRADOURO R IRMA CATARINA LEVRINI	NÚMERO 5114	COMPLEMENTO
CEP 64.008-230	BAIRRO/DISTRITO BDM JESUS	MUNICÍPIO TERESINA
		UF PI
ENDEREÇO ELETRÔNICO	TELEFONE (86) 2221-000 / (86) 9432-1515	
ENTE FEDERATIVO RESPONSÁVEL (EFR) *****		
SITUAÇÃO CADASTRAL ATIVA	DATA DA SITUAÇÃO CADASTRAL 22/07/2008	
MOTIVO DE SITUAÇÃO CADASTRAL		
SITUAÇÃO ESPECIAL *****	DATA DA SITUAÇÃO ESPECIAL *****	

Aprovado pela Instrução Normativa RFB nº 1.634, de 06 de maio de 2016.

Emitido no dia **08/02/2018** às **19:55:14** (data e hora de Brasília).

Página: 1/1

[Consulta QSA / Capital Social](#)

[Voltar](#)



Preparar Página
para Impressão

A RFB agradece a sua visita. Para informações sobre política de privacidade e uso, [clique aqui](#).
[Atualize sua página](#)

REPÚBLICA FEDERATIVA DO BRASIL
 MINISTÉRIO DAS CIDADES
 DEPARTAMENTO NACIONAL DE TRANSITO
 CARTEIRA NACIONAL DE HABILITAÇÃO

VÁLIDA EM TODOS
 O TERRITÓRIOS NACIONAIS
 743253107

PROIBIDO PLASTIFICAR
 743253107

DET. TRAN. SP. 1 (PI. VAJ. 1)

2º Tabelionato De Notas e Registro de Imóveis - 3ª Circunscrição - Teresina-PI
 Teresina - PI - CEP 64049-522 Fone: (86) 3504-2199 e-mail: cartoriothepi@gmail.com
 Bar. Raymundo Quiróz Costa Lobo - Interina

Melviane de Oliveira Souza - Tabelião Interina
 CERTIFICO QUE A PRESENTE FOTOCOPIA CONFERE COM O ORIGINAL
 EXIBIDA NESTAS NOTAS
 EM TEST. DA VERDADE. DOU.F.F. TERESINA, 29/12/2012 09:01:00

PAMELA RAIZA SILVA BARBOSA - ESCRIVEN
 Cx. 2.32 Tel. 046 Cel. 025 Total: 333 Porania nº 300

Cartório de Registro de Imóveis e Tabelionato de Notas e Registro de Imóveis - Teresina - PI
 PAMELA RAIZA SILVA BARBOSA
 Escrivente Autorizada
 Tabelionato de Notas e Registro de Imóveis - Teresina - PI
 Nº 07408

e

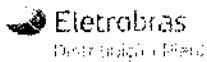

Para contato com a Eletrobras, informe este NÚMERO.

SEU CÓDIGO

0747780-5

000653522

CONSUMIDORA S/A - S.P. - Brasil
R. Mauá, 100 - Jd. Paulista - São Paulo - SP
Cidade - CEP: 05508-900 - Fone: (11) 3000-1000
Fax: (11) 3000-1001 - E-mail: atendimento@eletrobras.com.br
Site: www.eletrobras.com.br

11 - 3000-1000
Atendimento de Emergência 24h: 111
Serviço de Atendimento ao Consumidor: 0800-0700000

CONTA MÊS	VENCIMENTO	CONSUMO (kWh)	TOTAL A PAGAR (R\$)
DEZEMBRO/2017	22/12/2017	257	240,31

FREDERICO GUILHERME MEIO DE CARVALHO FILHO
R. IRMA CATARINA LEVRINI S/N 5120/1 MEMORARE
CPF: 0001102757306

DADOS	TIPO DA	kWh	DATAS DA LEITURA
Atual		71151	Atual 15/12/2017
Anterior		20894	Anterior 17/11/2017
Consumo Mensal		1,000	Próxima leitura 16/01/2018
Consumo Anterior		257	Atualização 15/12/2017
		257	PCAM 15/12/2017

DADOS DA UNIDADE CONSUMIDORA					
Classe/Subclasse	Ligação	Número Medidor	Poste	Código Fat.	Média 12 meses

HISTÓRICO	DESCRIÇÃO DA CONTA	
NOV/17 272	CONSUMO 257 A R\$ 0,844421 =	217,01
OUT/17 250	CONTR. ILUMINACAO PUB. (CO&IP)	18,30
SET/17 241	DOACAO LBN - 0800 055 5099	5,00
AGO/17 243	ADICIONAL BANDEIRA VERMELHA - 10,00	
JUL/17 216		
JUN/17 196		
MAI/17 84		
ABR/17 238		
MAR/17 242		
FEV/17 189		

MENSAGENS IMPORTANTES / REAVISO DE VENCIMENTO

LIGUE 0800 086 0800 E FAÇA OPCAO VENCIMENTO 1 5 18 15 20 25
Parabéns! Até o dia 06/12/2017, não constatamos faturas vencidas nessa Unidade Consumidora.

COMPOSIÇÃO DA CONTA - R\$		IMPOSTOS/TRIBUTOS - R\$	
Consumo	43,52	Receita de Consumo	
Impostos	82,77	Imposto de Renda	217,01
Outros	13,02	Imposto de Renda	25,00%
Taxas	13,10	Outros	54,25
		Outros	1,82

INDICADORES DE CONTINUIDADE

4,95	9,91	19,82	3,17	6,35	12,70	2,77
0,00			0,00			0,00

TERESINA-MARQUES 10/2017 68,30
ROT: 11.001.42.52.172010

Eletrobras	0747780-5	TOTAL A PAGAR R\$
	MES ANTERIOR	240,31
	12/2017	VENCIMENTO
		22/12/2017
	Nº da Nota Fiscal	000653522
		FCAM

83610000002 2 40310017000 6 00000000747 6 78051217008 2



Pamela Raiza Silva
Escrevente Autorizada

ESCREVENTE AUTORIZADA
PAMELA RAIZA SILVA RAIBOSA - EScrevente Autorizada
Escrição nº 232 - T.E. 045 São. 026 Tabel. 3.05 - Portaria nº 30208/2017 - R. P. CG. EXPCG.

CERTIFICADO QUE A PRESENTE FOTOCOPIA CONFERE COM O ORIGINAL DA MESTAS NOTAS DA VERDADE DOUFEI TERESINA 29/12/2017 09:11:00

2º Tabelação De Notas e Registro de Imóveis - 3ª Circunscrição - Teresina-PA
Teresina - PA - CEP: 63022-900 Fone: (33) 3191 email: cartorio@matr.com

Bel Rayane Cavalcas Costa Lobo - Inteira

Meliviane de Oliveira Sousa - Tabela Inteira

Handwritten mark

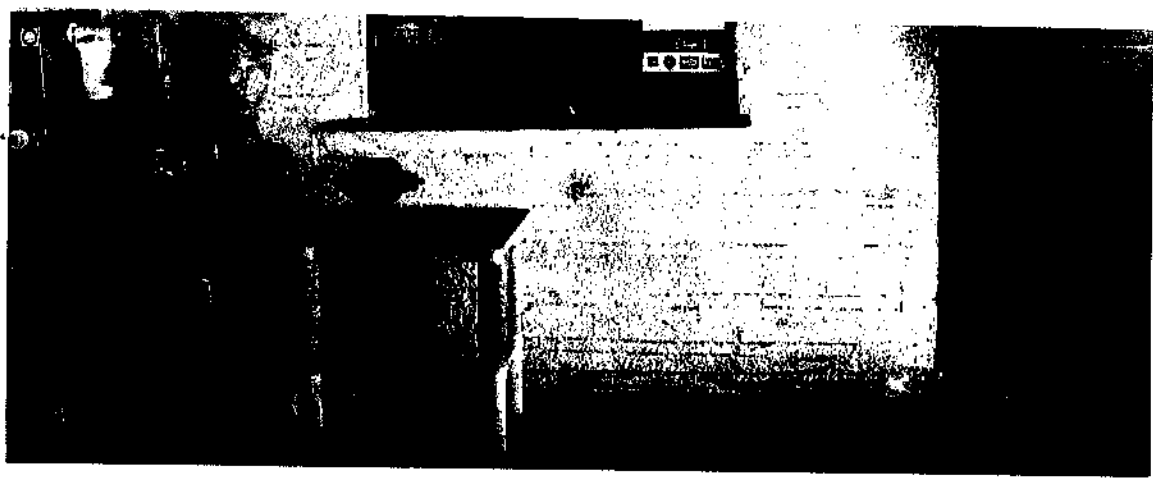

Q

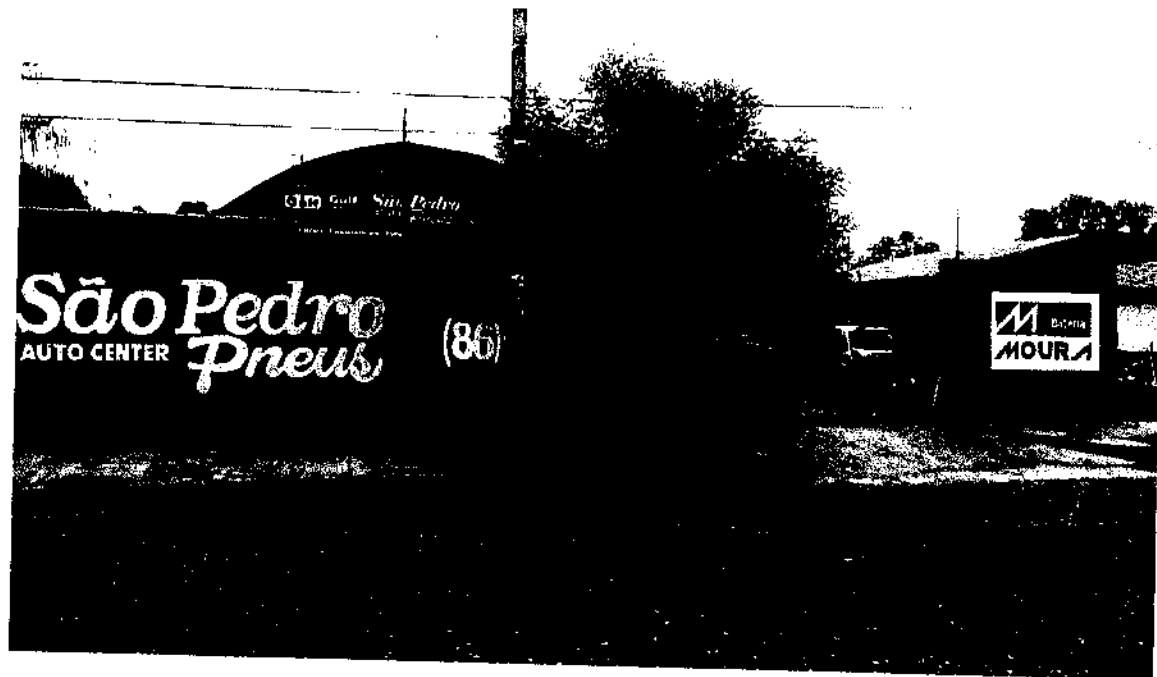

P



NÚMERO DE IDENTIFICAÇÃO DO REGISTRO DE EMPRESA - NIRE DA SEDE 2210060925-1		NIRE DA FILIAL (preencher somente se não referida a SEDE)	
NOME DO EMPRESÁRIO (completo sem abreviaturas) FREDERICO GUILHERME MELO DE CARVALHO			
NACIONALIDADE BRASILEIRO		ESTADO CIVIL Casado (a)	
SEXO <input checked="" type="checkbox"/> M <input type="checkbox"/> F	REGIME DE BENS (se casado) Comunhão universal		
FILHO DE (pai) CARLOS CARVALHO		(mãe) MARIA DO CARMO MELO DE CARVALHO	
NASCIDO EM (data de nascimento) 18-12-1960	IDENTIDADE número 224.748	Orgão emissor SSP	UF PI
CPF (número) 160.328.703-59			
EMANCIPADO POR (forma de emancipação - somente no caso de menor)			
DOMICILIADO NA (LOGRADOURO - rua, av., etc.) CONJ. UNIÃO II; QUADRA-05; CASA-14			NÚMERO XXXXXXXXXXXX
COMPLEMENTO XXXXXXXXXXXXXXXXXXXXXX	BARRIO / DISTRITO MEMORARE	CEP 64009-500	
MUNICÍPIO TERESINA	UF PI		
declara, sob as penas da lei, não estar impedido de exercer atividade empresária, que não possui outro registro de empresário e requer à Junta Comercial do PIAUÍ:			
CÓDIGO DO ATO 002	DESCRIÇÃO DO ATO ALTERAÇÃO	CÓDIGO DO EVENTO Q21	DESCRIÇÃO DO EVENTO ALTERAÇÃO DE DADOS
CÓDIGO DO EVENTO	DESCRIÇÃO DO EVENTO XXXXXXXXXXXXXXXXXXXXXX	CÓDIGO DO EVENTO	DESCRIÇÃO DO EVENTO XXXXXXXXXXXXXXXXXXXXXX
NOME EMPRESARIAL F. G. M. DE CARVALHO-ME			
LOGRADOURO (rua, av., etc.) RUA IRMÃ CATARINA LEVRINI			NÚMERO 5114
COMPLEMENTO XXXXXXXXXXXXXXXXXXXXXX	BARRIO / DISTRITO BOM JESUS	CEP 64008-230	
MUNICÍPIO TERESINA	UF PI	PAÍS BRASIL	CORREIO ELETRÔNICO (E-MAIL) XXXXXXXXXXXXXXXXXXXXXX
VALOR DO CAPITAL - R\$ 30.000,00	VALOR DO CAPITAL (por extenso) TRINTA MIL REAIS		
CÓDIGO DE ATIVIDADE ECONÔMICA (CNAE Fiscal) Atividade principal 4520-0/04 Atividades secundárias 4520-0/07 4530-7/05 4732-6/00 4789-0/99	DESCRIÇÃO DO OBJETO SERVIÇOS DE ALINHAMENTO E BALANCEAMENTO DE VEÍCULOS SERVIÇOS DE INSTALAÇÃO MAN. E REPAROS DE ACESSÓRIOS PARA VEÍCULOS AUTOM COMÉRCIO A VAREJO DE PNEUMÁTICOS E CÂMERAS-DE-AER COMÉRCIO VAREJISTA DE LUBRIFICANTES COMÉRCIO VAREJISTA DE OUTROS PRODUTOS NÃO ESPECIFICADOS ANTERIORMENTE		
DATA DE INÍCIO DAS ATIVIDADES 11-03-1996	NÚMERO DE INSCRIÇÃO NO CNPJ 01.090.206/0001-12	TRANSFERÊNCIA DE SEDE OU DE FILIAL DE OUTRA UF NIRE anterior	UF
ASSINATADA FIRMA PELO EMPRESÁRIO (ou pelo representante legal) F. G. M. DE CARVALHO - ME			
DATA DA ASSINATURA 09-08-2010	ASSINATURA DO EMPRESÁRIO <i>Fredrico Guilherme Melo de Carvalho</i>		
DEFERIDO. PUBLIQUE-SE E ARQUIVE-SE. Junta Comercial do Estado do Piauí <i>Elizete Araujo de Sousa</i> Julgador Singular de Registro Mercantil Mat: 007686-4 12/08/10	AUTENTICAÇÃO EM BRANCO		

D

CONFERE COM O ORIGINAL