

**ATO CONSTITUTIVO DE EMPRESA INDIVIDUAL
DE RESPONSABILIDADE LIMITADA – EIRELI**

Josenilson Setubal Lima, brasileiro, natural de São Luis-MA, solteiro, data de nascimento 13.01.1986, empresário, residente e domiciliado na Avenida Oito, nº 06, Conj. Habitacional Turu, São Luis-MA, Cep 65065-750, portador do RG nº 052915972014-0 SESP-MA e CPF nº 618.113.013-63, por esse instrumento constitui EMPRESA INDIVIDUAL DE RESPONSABILIDADE LIMITADA, sob as seguintes cláusulas:

CLÁUSULA PRIMEIRA: A empresa girará sob o nome empresarial **J. S. LIMA EIRELI** e terá sede e domicílio na Avenida Oito, nº 06, Conjunto Habitacional Turu, São Luis-MA, Cep 65065-750, Estado do Maranhão.

CLÁUSULA SEGUNDA: O capital social será de R\$ 100.000,00 (cem mil reais) totalmente integralizado neste ato em moeda corrente do País.

CLÁUSULA TERCEIRA: O objeto social será (4712100) comércio varejista de mercadorias em geral, com predominância de produtos alimentícios, (4761003) comércio varejista de artigos de papelaria, (4751201), (4754701) comércio varejista de móveis escolares, escritório e hospitalares, (4763602) comércio varejista de artigos esportivos, (4773300), (4789005) comércio varejista de produtos e materiais de limpeza, (4742300) comércio varejista de material elétrico, (4744003) comércio varejista de materiais hidráulicos, (4754703) comércio varejista de artigos de iluminação.

CLÁUSULA QUARTA: Empresa iniciará suas atividades na data de registro do seu ato constitutivo na Junta Comercial do Estado do Maranhão, e, durará por tempo indeterminado.

CLÁUSULA QUINTA: A responsabilidade do Titular é limitada ao valor total do capital social integralizado.

CLÁUSULA SEXTA: A administração da empresa será exercida isoladamente por seu titular **Josenilson Setubal Lima**, que ficará incumbido de exercer todos os atos pertinentes e necessários ao exercício das atividades ora assumidas, bem como, de representá-la judicial e extra-judicialmente, ativa e passivamente perante todas as repartições e instituições financeiras, vedado, no entanto, o uso do nome empresarial em atividades estranhas ao interesse social.

CLÁUSULA SÉTIMA: A data de encerramento do exercício empresarial será em 31 de dezembro de cada ano, nesse período, o administrador procederá elaboração do inventário, do balanço patrimonial e do balanço de resultado econômico, cabendo-lhe os lucros ou perdas apurados.

CLÁUSULA OITAVA: A EIRELI poderá a qualquer tempo, abrir ou fechar filial ou outra dependência, mediante alteração do ato constitutivo, devidamente assinada pelo titular da empresa.

JUNTA COMERCIAL DO ESTADO DO MARANHÃO

CERTIFICO O REGISTRO EM 18/01/2017 15:11 SOB Nº 21600047927.
PROTOCOLO: 170024407 DE 18/01/2017. CÓDIGO DE VERIFICAÇÃO:
11700204234. NIRE: 21600047927.
J. S. LIMA EIRELI

JUCEMA

Lílian Theresa Rodrigues Mendonça
SECRETÁRIA-GERAL
SÃO LUÍS, 18/01/2017
www.empresafacil.ma.gov.br

A validade deste documento, se impresso, fica sujeito à comprovação de sua autenticidade nos respectivos portais.
Informando seus respectivos códigos de verificação

**ATO CONSTITUTIVO DE EMPRESA INDIVIDUAL
DE RESPONSABILIDADE LIMITADA - EIRELI**

CLÁUSULA NONA: Falecendo o Titular, a empresa continuará suas atividades com os herdeiros, sucessores e o incapaz. Não sendo possível ou inexistindo interesse destes, o valor de seus haveres será apurado e liquidado com base na situação patrimonial da empresa, à data da resolução, verificada em balanço especialmente levantado.

CLÁUSULA DÉCIMA: Fica eleito o foro desta comarca para o exercício e o cumprimento dos direitos e obrigações resultantes deste ato constitutivo.

CLÁUSULA DÉCIMA PRIMEIRA: Declaro, sob as penas da lei, que não participo de nenhuma outra empresa dessa modalidade

CLÁUSULA DÉCIMA SEGUNDA: O administrador declara, sob as penas da lei, que não está impedido por lei especial, e nem condenado ou encontra-se sob os efeitos de condenação que o proíba de exercer a administração da empresa individual de responsabilidade limitada.

São Luis-MA, 11 de janeiro de 2017.



Josenilson Setubal Lima
Josenilson Setubal Lima
RG: 052915972014-0 SESP-MA
CPF: 618.113.013-63

JUNTA COMERCIAL DO ESTADO DO MARANHÃO

CERTIFICO O REGISTRO EM 18/01/2017 15:11 SOB Nº 21600047927.
PROTOCOLO: 170024407 DE 18/01/2017. CÓDIGO DE VERIFICAÇÃO:
11700204234. NIRE: 21600047927.
J. S. LIMA EIRELI

JUCEMA

Lilian Theresa Rodrigues Mendonça
SECRETÁRIA-GERAL
SÃO LUIS, 18/01/2017
www.empresafacil.ma.gov.br

A validade deste documento, se impresso, fica sujeito à comprovação de sua autenticidade nos respectivos portais.
Informando seus respectivos códigos de verificação

Secretaria da Micro e Pequena Empresa
Secretaria da Racionalização e Simplificação
Departamento de Registro Empresarial e Integração
Junta Comercial do Estado do Maranhão - JUCEMA

DECLARAÇÃO DE ENQUADRAMENTO DE EMPRESA DE PEQUENO PORTE

Ilmo. Sr. Presidente da Junta Comercial do Estado do Maranhão - JUCEMA

A Empresa **J. S. LIMA EIRELI**, estabelecido(a) na AVENIDA OITO, 06, CONJUNTO HABITACIONAL TURU, São Luís - MA, CEP: 65065-750, requer a Vossa Senhoria o arquivamento do presente instrumento e declara, sob as penas da Lei, que se enquadra na condição de EMPRESA DE PEQUENO PORTE, nos termos da Lei Complementar nº 123, de 14/12/2006.

Código do ato: 316

Descrição do Ato: ENQUADRAMENTO DE EMPRESA DE PEQUENO PORTE

São Luís - MA, 11/01/2017

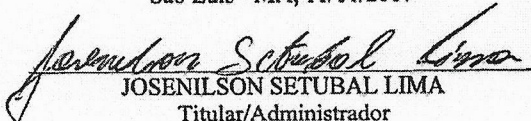
JOSENILSON SETUBAL LIMA
Titular/Administrador

* Este documento foi gerado no portal Empresa Fácil

JUCEMA

JUNTA COMERCIAL DO ESTADO DO MARANHÃO

CERTIFICO O REGISTRO EM 18/01/2017 15:11 SOB Nº 20170024393.
PROTOCOLO: 170024393 DE 18/01/2017. CÓDIGO DE VERIFICAÇÃO:
11700204226. NIRE: 21600047927.
J. S. LIMA EIRELI

Lílian Theresa Rodrigues Mendonça
SECRETÁRIA-GERAL
SÃO LUÍS, 18/01/2017
www.empresafacil.ma.gov.br

A validade deste documento, se impresso, fica sujeito à comprovação de sua autenticidade nos respectivos portais.
Informando seus respectivos códigos de verificação

VALIDA EM TODO O TERRITÓRIO NACIONAL

REGISTRO GERAL 052915972014-0 DATA DE EXPEDIÇÃO 20/06/2014

NOME JOSENILSON SETUBAL LIMA

RESIDÊNCIA ANTONIEL LIMA E MARIA DA GRACA SETUBAL

DATA DE NASCIMENTO 13/01/1986

MATRÍCULA 618113013-63

SAO LUIS - MA

NASC. N. 1554 FLS. 95 LIV. 27-A

ASS. NACIONAL DO EDITOR P-02

ASS. NACIONAL DO EDITOR 618113013-63

VIA-01



REPÚBLICA FEDERATIVA DO BRASIL

ESTADO DO MARANHÃO

SECRETARIA DE ESTADO DA SEGURANÇA PÚBLICA

SECRETARIA DE IDENTIFICAÇÃO

MAIS 1093-5665

ANTONIOEL LIMA E MARIA DA GRACA SETUBAL

SECRETARIA DE IDENTIFICAÇÃO

SECRETARIA DE IDENTIFICAÇÃO



2º Tabelionato de Notas de São Luís - MA

Celso da Conceição Coutinho
Tabelião

Rua Direita, 402 Centro - Tel: 3232-1619 - Email: cartoriozoficonotas@gmail.com - CNPJ: 02.314.475/000147

AUTENTICAÇÃO

Certifico e dou fé que a presente fotocópia é reprodução fiel da original que me foi apresentada.

SÃO LUIS, 05/04/2018. Emol+Ferc R\$4,30

MARIA DAS GRAÇAS RIBEIRO DE ALENCAR
ESCREVENTE JURAMENTADA



[Handwritten signatures and marks]

Comprovante de Inscrição e de Situação Cadastral

Contribuinte,

Confira os dados de Identificação da Pessoa Jurídica e, se houver qualquer divergência, providencie junto à RFB a sua atualização cadastral.

 REPÚBLICA FEDERATIVA DO BRASIL CADASTRO NACIONAL DA PESSOA JURÍDICA		
NÚMERO DE INSCRIÇÃO 26.898.022/0001-04 MATRIZ	COMPROVANTE DE INSCRIÇÃO E DE SITUAÇÃO CADASTRAL	DATA DE ABERTURA 18/01/2017
NOME EMPRESARIAL J. S. LIMA ERELI - EPP		
TÍTULO DO ESTABELECIMENTO (NOME DE FANTASIA) DISTRIBUIDORA CENTURY		
CÓDIGO E DESCRIÇÃO DA ATIVIDADE ECONÔMICA PRINCIPAL 47.12-1-00 - Comércio varejista de mercadorias em geral, com predominância de produtos alimentícios - minimercados, mercearias e armazéns		
CÓDIGO E DESCRIÇÃO DAS ATIVIDADES ECONÔMICAS SECUNDÁRIAS 47.61-0-03 - Comércio varejista de artigos de papelaria 47.54-7-01 - Comércio varejista de móveis 47.63-6-02 - Comércio varejista de artigos esportivos 47.89-0-05 - Comércio varejista de produtos saneantes domissanitários 47.42-3-00 - Comércio varejista de material elétrico 47.44-0-03 - Comércio varejista de materiais hidráulicos 47.54-7-03 - Comércio varejista de artigos de iluminação		
CÓDIGO E DESCRIÇÃO DA NATUREZA JURÍDICA 230-5 - Empresa Individual de Responsabilidade Limitada (de Natureza Empresári		
LOGRADOURO AV OITO	NÚMERO 06	COMPLEMENTO
CEP 65.065-750	BAIRRO/DISTRITO CONJUNTO HABITACIONAL TURU	MUNICÍPIO SAO LUIS
UF MA	ENDEREÇO ELETRÔNICO SETUBALLIMAJOSENILSON1@GMAIL.COM	TELEFONE (98) 8457-1188
ENTE FEDERATIVO RESPONSÁVEL (EFR) *****		
SITUAÇÃO CADASTRAL ATIVA	DATA DA SITUAÇÃO CADASTRAL 18/01/2017	
MOTIVO DE SITUAÇÃO CADASTRAL		
SITUAÇÃO ESPECIAL *****	DATA DA SITUAÇÃO ESPECIAL *****	

Aprovado pela Instrução Normativa RFB nº 1.634, de 06 de maio de 2016.

Emitido no dia **06/04/2017** às **09:50:31** (data e hora de Brasília).

Página: 1/1

Consulta QSA / Capital Social

Voltar



Estado do
Maranhão

SINTEGRA/ICMS

Consulta Pública ao Cadastro do Estado do Maranhão

Secretaria da Fazenda

Resultado da Consulta SINTEGRA/ICMS

IDENTIFICAÇÃO

CGC: 26.898.022/0001-04 **Inscrição Estadual:** 12.513687-0

Razão Social: J S LIMA EIRELI

Regime Apuração: SIMPLES NACIONAL

ENDEREÇO

Logradouro: AVE OITO

Número: 6 **Complemento:**

Bairro: CONJUNTO HABITACIONAL TURU

Município: SAO LUIS **UF:** MA

CEP: 65065750 **DDD:** **Telefone:** 84571188

INFORMAÇÕES COMPLEMENTARES

CNAE Principal: 4712100 - COMÉRCIO VAREJISTA DE MERCADORIAS EM GERAL, COM PREDOMINÂNCIA DE PRODUTOS ALIMENTÍCIOS - MINIMERCADOS, MERCEARIAS E ARMAZÉNS

CNAEs Secundários

Código	Descrição CNAE
4761003	COMÉRCIO VAREJISTA DE ARTIGOS DE PAPELARIA
4754701	COMÉRCIO VAREJISTA DE MÓVEIS
4763602	COMÉRCIO VAREJISTA DE ARTIGOS ESPORTIVOS
4789005	COMÉRCIO VAREJISTA DE PRODUTOS SANEANTES DOMISSANITÁRIOS
4742300	COMÉRCIO VAREJISTA DE MATERIAL ELÉTRICO
4744003	COMÉRCIO VAREJISTA DE MATERIAIS HIDRÁULICOS
4754703	COMÉRCIO VAREJISTA DE ARTIGOS DE ILUMINAÇÃO

Situação Cadastral Vigente: HABILITADO COM RESTRIÇÃO

Data desta Situação Cadastral: 19/10/2017

OBRIGAÇÕES

NFe a partir de (CNAE's): 07/04/2017 - (Devido emissão voluntária),

EFD a partir de:

CTE a partir de:

Observação: Os dados acima estão baseados em informações fornecidas pelo próprio contribuinte cadastrado. Não valem como certidão de sua efetiva existência de fato e de direito, não são oponíveis à Fazenda e nem excluem a responsabilidade tributária derivada de operações com ele ajustadas.

Data da Consulta: 20/02/2018

[Nova Consulta](#) [Imprimir](#)

FICHA CADASTRAL

Número Inscrição: 12.513.687-0
Agência Regional: AGÊNCIA DE SAO LUIS
UFRE: UFRE/SÃO LUÍS
Situação Cadastral: ATIVO
Regime Especial: NÃO **Benefício:** NÃO
Tipo de Regime:
Regime de Pag.: SIMPLES NACIONAL
Obrigatoriedades: EFD a partir de:
 CTE a partir de:
 NFCe a partir de:
CPF/CNPJ: 26.898.022/0001-04
NIRE: 21600047927
Tipo de Pessoa: JURÍDICA
Situação Fiscal: REGULAR
Última Atualização: 19/01/2017
Dta. Início:
Validade:
NFe a partir de: 07/04/2017
Motivo NFe: (Devido emissão voluntária)

DENOMINAÇÃO DO ESTABELECIMENTO

Razão/Nome: J S LIMA EIRELI
Título do Estabelecimento: DISTRIBUIDORA CENTURY
Tipo de Sociedade: EIRELI
Data da Constituição: 18/01/2017
Data do Estab.: MATRIZ OU UNICO **Capital Social:** 100.000,00
Início Ativ.: 19/01/2017

LOCALIZAÇÃO DO ESTABELECIMENTO

Endereço: AVE OITO
Número: 6 **Complemento**
Bairro: CONJUNTO HABITACIONAL TURU **Referência:** AO LADO DA IGREJA
Telefone: 98-84571188 **Fax:**
CEP / Cx. Postal: 65065-750 **Município:** SAO LUIS **U.F.:** MA
E-Mail: SETUBALLIMAJOSENILSON1@GMAIL.COM
Área Utilizada (m2): 17647

QUALIFICAÇÃO DO CONTRIBUINTE

CNAE Subclasse: 4712100 - COMÉRCIO VAREJISTA DE MERCADORIAS EM GERAL, COM PREDOMINÂNCIA DE PRODUTOS ALIMENTÍCIOS - MINIMERCADOS, MERCEARIAS E ARMAZÉNS
Atividades Secundárias:
 4761003 - COMÉRCIO VAREJISTA DE ARTIGOS DE PAPELARIA
 4754701 - COMÉRCIO VAREJISTA DE MÓVEIS
 4763602 - COMÉRCIO VAREJISTA DE ARTIGOS ESPORTIVOS
 4789005 - COMÉRCIO VAREJISTA DE PRODUTOS SANEANTES DOMISSANITÁRIOS
 4742300 - COMÉRCIO VAREJISTA DE MATERIAL ELÉTRICO
 4744003 - COMÉRCIO VAREJISTA DE MATERIAIS HIDRÁULICOS
 4754703 - COMÉRCIO VAREJISTA DE ARTIGOS DE ILUMINAÇÃO

DADOS DO(S) REPRESENTANTE(S)

TIPO DE RELAÇÃO	NOME	CGC/CPF
CONTADOR	TARSIS SOARES BARBOSA	51606984349
EMPRESARIO	JOSENILSON SETUBAL LIMA	61811301363

2º Tabelionato de Notas de São Luís - MA
 Rua Direita, 402 Centro - Tel. 3232-1810 - Email: cartorio2oficionotas@gmail.com - CNPJ: 02.814.375/000147
AUTENTICAÇÃO
 Certifico e dou fé que a presente fotocópia é reprodução fiel da original que me foi apresentada.
 SÃO LUIS, 05/04/2018. Emol+Ferc R\$4,30
MARIA DAS GRAÇAS RIBEIRO DE ALENCAR
ESCREVENTE JURAMENTADA

ELSO COUTINHO
OFÍCIO DE NOTAS
 SÃO LUIS - MA
Selo de Fiscalização
Poder Judiciário
 Tribunal de Justiça do Maranhão
AUTENTICAÇÃO
 000043659751



PREFEITURA DE SÃO LUÍS
SECRETARIA MUNICIPAL DE FAZENDA

2018

ALVARÁ DE LICENÇA E FUNCIONAMENTO

FINALIDADE: FUNCIONAMENTO DE ESTABELECIMENTO

INSCRIÇÃO MUNICIPAL	CPF/CNPJ	NÚMERO DE CONTROLE
98225922	26.898.022/0001-04	92120181428304
RAZÃO SOCIAL		
J. S. LIMA EIRELI - EPP		
NOME FANTASIA		
DISTRIBUIDORA CENTURY		
LOCALIZAÇÃO	INSCRIÇÃO IMOBILIÁRIA	
AV OITO Nº 06, CONJUNTO HABITACIONAL TURU 65065750 -SAO LUIS-MA		

CNAE Principal e Secundários

471210000 - COMERCIO VAREJISTA DE MERCADORIAS EM GERAL, COM PREDOMINANCIA DE PRODUTOS ALIMENTICIOS - MINIMERCADOS, MERCEARIAS E ARMAZENS

RESTRICÇÕES

Este contribuinte está autorizado a desenvolver as atividades acima elencadas e firma compromisso, sob as penas da lei, de que conhece e atende os requisitos legais exigidos para funcionamento e exercício das atividades econômicas constantes do objeto social, no que respeita ao uso e ocupação do solo, as atividades domiciliares e restrições ao uso de espaços públicos, acessibilidade e de segurança sanitária, ambiental e de prevenção contra incêndios e pânico. O contribuinte reconhece que o não atendimento a estes requisitos acarretará a suspensão e a cassação subsequente do Alvará de Funcionamento, nos termos da legislação vigente.

NOTA: ESTE ALVARÁ DEVE SER AFIXADO EM LOCAL VISÍVEL E ACESSÍVEL À FISCALIZAÇÃO.

VALIDADE: 31/12/2018

CÓDIGO DE AUTENTICIDADE:

B883E9C97193616D727B60AADC9DF1C



MINISTÉRIO DA FAZENDA
Secretaria da Receita Federal do Brasil
Procuradoria-Geral da Fazenda Nacional

CERTIDÃO NEGATIVA DE DÉBITOS RELATIVOS AOS TRIBUTOS FEDERAIS E À DÍVIDA ATIVA DA UNIÃO

Nome: J. S. LIMA EIRELI
CNPJ: 26.898.022/0001-04

Ressalvado o direito de a Fazenda Nacional cobrar e inscrever quaisquer dívidas de responsabilidade do sujeito passivo acima identificado que vierem a ser apuradas, é certificado que não constam pendências em seu nome, relativas a créditos tributários administrados pela Secretaria da Receita Federal do Brasil (RFB) e a inscrições em Dívida Ativa da União (DAU) junto à Procuradoria-Geral da Fazenda Nacional (PGFN).

Esta certidão é válida para o estabelecimento matriz e suas filiais e, no caso de ente federativo, para todos os órgãos e fundos públicos da administração direta a ele vinculados. Refere-se à situação do sujeito passivo no âmbito da RFB e da PGFN e abrange inclusive as contribuições sociais previstas nas alíneas 'a' a 'd' do parágrafo único do art. 11 da Lei nº 8.212, de 24 de julho de 1991.

A aceitação desta certidão está condicionada à verificação de sua autenticidade na Internet, nos endereços <<http://rfb.gov.br>> ou <<http://www.pgfn.gov.br>>.

Certidão emitida gratuitamente com base na Portaria Conjunta RFB/PGFN nº 1.751, de 2/10/2014. Emitida às 15:22:58 do dia 15/03/2018 <hora e data de Brasília>.

Válida até 11/09/2018.

Código de controle da certidão: **9BEB.F5A8.C65A.E5A8**

Qualquer rasura ou emenda invalidará este documento.

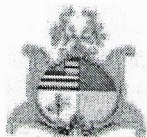

**GOVERNO DO ESTADO DO MARANHÃO
SECRETARIA DE ESTADO DA FAZENDA**

CERTIDÃO NEGATIVA DE DÉBITO

Nº Certidão: 007870/18

Data da

30/01/2018 17:29:20

Inscrição Estadual: 125136870

CPF/CNPJ: 26898022000104

Razão Social: J S LIMA EIRELI

Endereço: AVE OITO, 6 CEP: 65065750

Telefone: (98)84571188

Município: SAO LUIS

UF: MA

Certificamos que, após a realização das consultas procedidas no sistema desta Secretaria, substanciado pelos artigos 240 a 242, da lei nº 7.799, de 19/12/2002 e disposto no artigo 205 da lei nº 5.172, de 25 de outubro de 1966 (Código Tributário Nacional), não constam débitos relativos aos tributos estaduais, administrados por esta Secretaria, em nome do sujeito passivo acima identificado. Ressalvado, todavia, à Fazenda Pública Estadual o direito da cobrança de dívidas que venham a ser apuradas e não alcançadas pela decadência.

Validade da Certidão: 120 (cento e vinte) dias: 30/05/2018.

A autenticidade desta certidão deverá ser confirmada no endereço:
<http://portal.sefaz.ma.gov.br/>, clicando no item "Certidões" e em seguida em "Validação de Certidão Negativa de Débito".

CERTIDÃO EMITIDA GRATUITAMENTE.

Data Impressão: 30/01/2018 17:29:20



**GOVERNO DO ESTADO DO MARANHÃO
SECRETARIA DE ESTADO DA FAZENDA**

CERTIDÃO NEGATIVA DE DÍVIDA ATIVA

Nº Certidão: 004635/18

Data da

24/01/2018 10:23:59

Inscrição Estadual: 125136870

CPF/CNPJ: 26898022000104

Razão Social: J S LIMA EIRELI

Endereço: AVE OITO, 6 CEP: 65065750

Telefone: (98)84571188

Município: SAO LUIS

UF: MA

Certificamos que, após a realização das consultas procedidas no sistema desta Secretaria e na forma do disposto do artigo 156, da lei nº 2.231, de 29/12/1962, substanciado pelos artigos 240 a 242 da lei nº 7.799, de 19/12/2002, bem como prescreve o artigo 205 da lei nº 5.172, de 25 de outubro de 1966 (Código Tributário Nacional) não constam débitos inscritos na Dívida Ativa, em nome do sujeito passivo acima identificado.

Validade da Certidão: 120 (cento e vinte) dias: 24/05/2018. ✓

A autenticidade desta certidão deverá ser confirmada no endereço:
<http://portal.sefaz.ma.gov.br/>, clicando no item "Certidões" e em seguida em "Validação de Certidão Negativa de Dívida Ativa".

CERTIDÃO EMITIDA GRATUITAMENTE.

Data Impressão: 24/01/2018 10:23:59



PREFEITURA DE SÃO LUÍS
SECRETARIA MUNICIPAL DA FAZENDA
CERTIDÃO NEGATIVA

Número da Certidão: 00003961812018

Validade: 04/07/2018

CERTIFICAMOS QUE ATÉ A PRESENTE DATA NÃO CONSTA DÉBITO FISCAL RELATIVO À PESSOA JURÍDICA, DESCRITA ABAIXO, RESERVA-SE O DIREITO DE A FAZENDA MUNICIPAL COBRAR DÍVIDAS POSTERIORMENTE COMPROVADAS, HIPÓTESE PREVISTA NO ARTIGO 262, DA LEI 3.758, DE 30/12/1998 DO CÓDIGO TRIBUTÁRIO MUNICIPAL.

DADOS DA PESSOA JURÍDICA	
CNPJ: 26.898.022/0001-04	Inscrição Municipal: 98225922
Razão Social: J. S. LIMA EIRELI - EPP	
ATIVIDADE ECONÔMICA PRINCIPAL	
471210000 - COMERCIO VAREJISTA DE MERCADORIAS EM GERAL, COM PREDOMINANCIA DE PRODUTOS ALIMENTICIOS - MINIMERCADOS, MERCEARIAS E ARMAZENS	
ENDEREÇO DE LOCALIZAÇÃO	
Logradouro: AVENIDA OITO	
Número: 06	Complemento:
Bairro: CONJUNTO HABITACIONAL TURU	
Município: SAO LUIS - MA	CEP: 65065750

A presente certidão, sem conter rasuras, tem sua eficácia até a data de validade acima informada, tendo sido lavrada em São Luís (MA), em 06 de março de 2018 às 19:30, sob o código de autenticidade nº EA3476361FD424829560AE0892C4BCEF.

A autenticidade desta certidão poderá ser confirmada na Internet, em <https://stm.semfaz.saoluis.ma.gov.br/validacaocertidao>.

"NÃO É VÁLIDA A CERTIDÃO QUE CONTIVER EMENDAS, RASURAS OU ENTRELINHAS."

IMPRIMIR

VOLTAR

CAIXA
CAIXA ECONÔMICA FEDERAL**Certificado de Regularidade do FGTS - CRF**

Inscrição: 26898022/0001-04
Razão Social: J S LIMA EIRELI EPP
Endereço: AVENIDA 08 N 06 / CONJ HAB TURU / SAO LUIS / MA / 65065-750

A Caixa Econômica Federal, no uso da atribuição que lhe confere o Art. 7, da Lei 8.036, de 11 de maio de 1990, certifica que, nesta data, a empresa acima identificada encontra-se em situação regular perante o Fundo de Garantia do Tempo de Serviço - FGTS.

O presente Certificado não servirá de prova contra cobrança de quaisquer débitos referentes a contribuições e/ou encargos devidos, decorrentes das obrigações com o FGTS.

Validade: 09/03/2018 a 07/04/2018

Certificação Número: 2018030907423936025195

Informação obtida em 26/03/2018, às 09:20:05.

A utilização deste Certificado para os fins previstos em Lei está condicionada à verificação de autenticidade no site da Caixa:
www.caixa.gov.br





PODER JUDICIÁRIO
JUSTIÇA DO TRABALHO

CERTIDÃO NEGATIVA DE DÉBITOS TRABALHISTAS

Nome: J. S. LIMA EIRELI - EPP

(MATRIZ E FILIAIS) CNPJ: 26.898.022/0001-04

Certidão nº: 144440049/2018

Expedição: 08/02/2018, às 12:05:00

Validade: 06/08/2018 - 180 (cento e oitenta) dias, contados da data de sua expedição.

Certifica-se que J. S. LIMA EIRELI - EPP (MATRIZ E FILIAIS), inscrito(a) no CNPJ sob o nº 26.898.022/0001-04, NÃO CONSTA do Banco Nacional de Devedores Trabalhistas.

Certidão emitida com base no art. 642-A da Consolidação das Leis do Trabalho, acrescentado pela Lei nº 12.440, de 7 de julho de 2011, e na Resolução Administrativa nº 1470/2011 do Tribunal Superior do Trabalho, de 24 de agosto de 2011.

Os dados constantes desta Certidão são de responsabilidade dos Tribunais do Trabalho e estão atualizados até 2 (dois) dias anteriores à data da sua expedição.

No caso de pessoa jurídica, a Certidão atesta a empresa em relação a todos os seus estabelecimentos, agências ou filiais.

A aceitação desta certidão condiciona-se à verificação de sua autenticidade no portal do Tribunal Superior do Trabalho na Internet (<http://www.tst.jus.br>).

Certidão emitida gratuitamente.

INFORMAÇÃO IMPORTANTE

Do Banco Nacional de Devedores Trabalhistas constam os dados necessários à identificação das pessoas naturais e jurídicas inadimplentes perante a Justiça do Trabalho quanto às obrigações estabelecidas em sentença condenatória transitada em julgado ou em acordos judiciais trabalhistas, inclusive no concernente aos recolhimentos previdenciários, a honorários, a custas, a emolumentos ou a recolhimentos determinados em lei; ou decorrentes de execução de acordos firmados perante o Ministério Público do Trabalho ou Comissão de Conciliação Prévia.



USANDO da faculdade que me confere a Lei. **CERTIFICO** a requerimento de pessoa interessada que, dando busca em nossos Arquivos dos Feitos das **Varas Cíveis e Comércio**, a partir do dia dois (02) do mês de janeiro do ano de dois mil e oito (2008) até o dia quatro (04) do mês de abril (04) do ano corrente constatei **NÃO EXISTIR** distribuição de pedido de **Falência, Concordata ou Recuperação Judicial e Extrajudicial e Insolvência Civil** contra: **J. S. LIMA EIRELI - EPP**, inscrita no CNPJ nº **26.898.022/0001-04**. **CERTIFICO** finalmente que, a Secretaria de Distribuição é a única existente nesta Cidade e **Termo Judiciário** de São Luís. O referido é verdade me reporto e dou fé. Dada e passada a presente Certidão na Secretaria de Distribuição a meu cargo, no Fórum "Desembargador Sarney Costa", nesta Cidade de São Luís, Capital do Estado do Maranhão. Eu, **Rosalina Nascimento Aguiar Mendes, Técnico Judiciário, Mat.143552**, consultei e digitei. E eu, **Ricardo Gomes Castro, Secretário Judicial da Distribuição**, subscrevo e assino. São Luís/MA, 4 de abril de 2018.



Ricardo Gomes Castro
RICARDO GOMES CASTRO
Secretario Judicial da Distribuição



OBSERVAÇÃO:

O CNPJ constante nesta certidão foi informado pelo solicitante. Sua titularidade deverá ser conferida pelo interessado e destinatário.



AUTENTICAÇÃO
Certifico e dou fé que a presente fotocópia é reprodução fiel da original que me foi apresentada.

SÃO LUIS, 05/04/2018. Emol+Ferc R\$4,30

Maria das Graças Ribeiro de Alencar
MARIA DAS GRAÇAS RIBEIRO DE ALENCAR
ESCREVENTE JURAMENTADA

... (60) dias, conforme Art. 198 do Código de Normas da CGJ.
VARAS COMUNS DO TERMO JUDICIÁRIO DE SÃO LUÍS-MA.

Desembargador "Sarney Costa",
Calhau, CEP.: 65.076-820 fone: (098) 3194 5408/5409

J. S. LIMA EIRELI - EPP
Contabilidade Geral
TERMO DE ABERTURA

ESTAS FOLHAS NUMERADAS POR PROCESSAMENTO ELETRÔNICO
SERVIÃO DE REGISTRO DO LIVRO DIÁRIO Nº 1 DA FIRMA:

J. S. LIMA EIRELI - EPP
Avenida Oito, n 06, Conjunto Habitacional Turu, São LuisMA, Cep 65065-750

C.N.P.J (MF): 26.898.022/0001-04
INSCRIÇÃO ESTADUAL: 125136870
REG. JUNTA COMERCIAL: 21600047927 EM 18.01.2017

ESTE DOCUMENTO REGISTRARÁ AS ESCRITURAÇÕES CONTÁBEIS REALIZADAS
COM DATA DE ENCERRAMENTO DO EXERCÍCIO SOCIAL EM 31 DE DEZEMBRO DE 2017 E CONSTA
05 FOLHAS ELETRÔNICAMENTE NUMERADAS DE 01 A 05

O PRESENTE LIVRO
ESTÁ DE ACORDO COM A IN DREI Nº 11 DE 05 DE DEZEMBRO DE 2017

SÃO LUIS - MA, 18 de janeiro de 2017

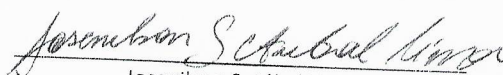
Josenilson Setúbal Lima
CPF: 618.113.013-63
Titular



Tarsis Soares Barbosa
Téc. Contabilidade
CRC: MA8487/O



DISTRIBUIDORA CENTURY

J. S. LIMA EIRELI - EPP

Avenida Oito, n 06, Conjunto Habitacional Turu, São LuisMA, Cep 65065-750
CNPJ: 26.898.022/0001-04 NIRE: 21600047927

BALANÇO DE ABERTURA

Ativo

Ativo Circulante

Disponível

Bancos c/Movimento

Banco do Brasil

98.085,00

Ativo Diferido

Gastos de Implantação

1.915,00

Total do Ativo

100.000,00

Passivo

Patrimônio Líquido

Capital Social

100.000,00

Total do Passivo

100.000,00

São Luis-MA, 18 de janeiro de 2017.

Josenilson Setúbal Lima

Josenilson Setúbal Lima

CPF: 618.113.013-63

Titular

Tarsis Soares Barbosa

Tarsis Soares Barbosa

Téc. Contabilidade

CRCMA: 8487



Junta Comercial do Estado do Maranhão
Certifico o Registro em 24/01/2017 Sob N°: 20170201139
Protocolo : 170201139 de 24/01/2017 NIRE: 21600047927
J. S. LIMA EIRELI - EPP
Chancela : 775CDDCB00E796CEF01812C582B317F068DAE57A
São Luis, 24/01/2017
Lílian Theresa Rodrigues Mendonça
Secretário(a) Geral



J. S. LIMA EIRELI - EPP
Contabilidade Geral
TERMO DE ENCERRAMENTO

ESTAS FOLHAS NUMERADAS POR PROCESSAMENTO ELETRÔNICO
SERVIRAM DE REGISTRO DO LIVRO DIÁRIO Nº 1 DA FIRMA:

J. S. LIMA EIRELI - EPP
Avenida Oito, n 06, Conjunto Habitacional Turu, São LuisMA, Cep 65065-750

C.N.P.J (MF): 26.898.022/0001-04
INSCRIÇÃO ESTADUAL: 125136870
REG. JUNTA COMERCIAL: 21600047927 EM 18.01.2017

ESTE DOCUMENTO REGISTROU AS ESCRITURAÇÕES CONTÁBEIS REALIZADAS
NO PERÍODO DE 18 DE JANEIRO DE 2017 A 03 DE FEVEREIRO DE 2017 E CONSTA
05 FOLHAS ELETRÔNICAMENTE NUMERADAS DE 01 A 05

O PRESENTE LIVRO DIÁRIO
ESTÁ DE ACORDO COM A IN DREI Nº 11 DE 05 DE DEZEMBRO DE 2013.

SÃO LUIS - MA, 03 de fevereiro de 2017

Josenilson Setúbal Lima
CPF: 618.113.013-63
Titular

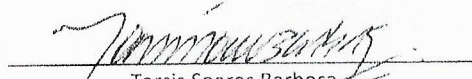
Tarsis Soares Barbosa
Téc. Contabilidade
CRC: MA8487/O

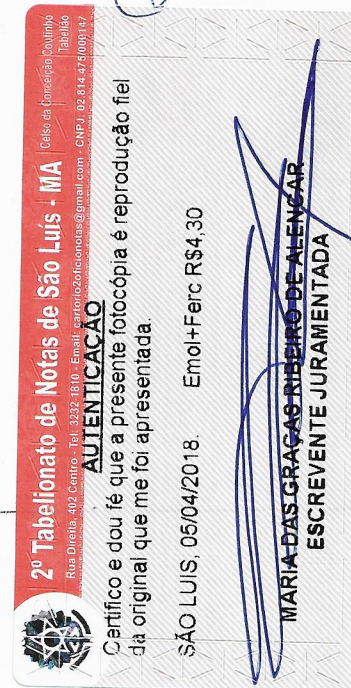
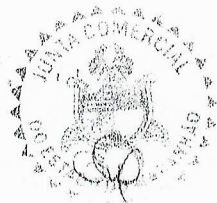
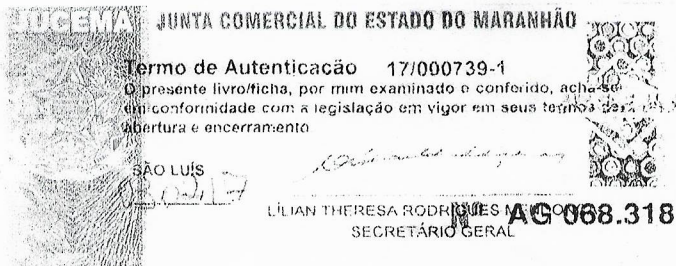

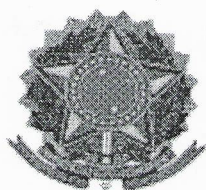

CONSELHO REGIONAL DE CONTABILIDADE DO MARANHÃO

CERTIDÃO DE REGULARIDADE PROFISSIONAL

O **CONSELHO REGIONAL DE CONTABILIDADE DO MARANHÃO** CERTIFICA que o profissional identificado no presente documento encontra-se em situação **REGULAR** neste Regional, apto ao exercício da atividade contábil nesta data, de acordo com as suas prerrogativas profissionais, conforme estabelecido no art. 25 e 26 do Decreto-Lei n.º 9.295/46.

Informamos que a presente certidão não quita nem invalida quaisquer débitos ou infrações que, posteriormente, venham a ser apurados contra o titular deste registro, bem como não atesta a regularidade dos trabalhos técnicos elaborados pelo profissional da Contabilidade.



CONSELHO REGIONAL DE CONTABILIDADE MA

Certidão n.º: MA/2018/00000832
Nome: TARSIS SOARES BARBOSA CPF: 516.069.843-49
CRC/UF n.º MA-008487/O Categoria: TÉCNICO EM CONTABILIDADE
Validade: 28.05.2018
Finalidade: BALANÇO PATRIMONIAL, REGISTRADO NA JUNTA COMERCIAL

Confirme a existência deste documento na página <http://201.33.23.184/spwMA/principal.htm>, mediante número de controle a seguir:

CPF : 516.069.843-49 Controle : 5946.6574.6888.7201

CERTIDÃO SIMPLIFICADA

Página: 001 / 001

Certificamos que as informações abaixo constam dos documentos arquivados nesta Junta Comercial e são vigentes na data da sua expedição.

Nome Empresarial J. S. LIMA EIRELI - EPP			
Natureza Jurídica: EMPRESA INDIVIDUAL DE RESPONSABILIDADE LTDA			
Número de Identificação do Registro de Empresas - NIRE (Sede) 21 6 0004792-7	CNPJ 26.898.022/0001-04	Data de Arquivamento do Ato Constitutivo 18/01/2017	Data de Início de Atividade 18/01/2017
Endereço Completo (Logradouro, Nº e Complemento, Bairro, Cidade, UF, CEP) AVENIDA OITO, 06, CONJUNTO HABITACIONAL TURU, SÃO LUÍS, MA, 65.065-750			
Objeto 4712100 COMERCIO VAREJISTA DE MERCADORIAS EM GERAL, COM PREDOMINANCIA DE PRODUTOS ALIMENTICIOS - MINIMERCADOS, MERCEARIAS E ARMAZENS. 4761003 COMERCIO VAREJISTA DE ARTIGOS DE PAPELARIA. 4754701 COMERCIO VAREJISTA DE MOVEIS ESCOLARES E ESCRITORIO. 4763602 COMERCIO VAREJISTA DE ARTIGOS ESPORTIVOS. 4789005 COMERCIO VAREJISTA DE PRODUTOS E MATERIAIS DE LIMPEZA. 4742300 COMERCIO VAREJISTA DE MATERIAL ELETRICO. 4744003 COMERCIO VAREJISTA DE MATERIAIS HIDRAULICOS. 4754703 COMERCIO VAREJISTA DE ARTIGOS DE ILUMINACAO.			
Capital: R\$ 100.000,00 (CEM MIL REAIS)	Capital Integralizado: R\$ 100.000,00 (CEM MIL REAIS)	Microempresa ou Empresa de Pequeno Porte (Lei nº 123/2006) Empresa de pequeno porte	Prazo de Duração Indeterminado
Titular Nome/CPF JOSENILSON SETUBAL LIMA 618.113.013-63	Administrador Sim	Início do Mandato 11/01/2017	Término do Mandato XXXXXXXXXX
Último Arquivamento Data: 24/01/2017 Ato: BALANÇO	Número: 20170201139	Situação REGISTRO ATIVO	Status XXXXXXXXXXXXXXXXXX
Evento (s): BALANCO			

17/073195-2

*17072

SÃO LUÍS - MA, 24 de janeiro de 2018

Eu,
Conferi e assino.

LÍLIAN THERESA RODRIGUES MENDONÇA
SECRETÁRIO GERAL

Certificamos que o ato constitutivo da empresa indicada a seguir encontra-se arquivado nesta Junta Comercial:

nome empresarial: J. S. LIMA EIRELI - EPP

NIRE: 21 6 0004792 7

CNPJ: 26.898.022/0001-04

endereço: AVENIDA OITO

complemento:

número: 06

bairro: CONJUNTO HABITACIONAL TURU

CEP: 65065-750

município: SÃO LUÍS

UF: MA

situação: REGISTRO ATIVO

Arquivamentos Posteriores:

ato	número	data	descrição
091	21600047927	18/01/2017	ATO CONSTITUTIVO
316	20170024393	18/01/2017	ENQUADRAMENTO DE EMPRESA DE PEQUENO PORTE
223	20170201139	24/01/2017	BALANCO

SÃO LUÍS - MA, 24 de janeiro de 2018



LÍLIAN THERESA RODRIGUES MENDONÇA
SECRETÁRIO GERAL

*17072

17/073190-1

ATESTADO DE CAPACIDADE TÉCNICA

Prefeitura municipal de Guimarães – MA

Atestamos, para todos os fins de direito, e em especial para constituir documento idôneo de habilitação junto a entidades e órgãos da Administração Pública em geral, que a empresa **J S LIMA EIRELI – EPP**. Inscrita no CNPJ Nº 26.898.022/0001-04, estabelecida, na Av. Oito, n.º06, no Conjunto Habitacional Turu, CEP. 65.068-010 em São Luís, Estado do Maranhão, forneceu no ano de 2017, Materiais de Limpeza para esta prefeitura, não havendo fatos supervenientes que desabonem sua conduta técnica e comercial dentro dos padrões de qualidade e desempenho e que cumpriu com sua obrigação, não havendo reclamação ou objeção quanto à qualidade dos produtos.

GUIMARÃES, 09 de janeiro de 2018.

2º OFÍCIO



Alef Tiago Nunes
Alef Tiago Nunes
CPF: 062.653.343-01
Diretor de Compras

2º Tabelionato de Notas de São Luís - MA
Rua Direita, 402 Centro - Tel: 3232-1810 - Email: cartorio2oficlonotas@gmail.com - CNPJ: 02.814.475/000147

Reconheço a firma VERDADEIRA de:
GSPYS01-ALEF TIAGO NUNES

SÃO LUÍS, 05/04/2018. Emol+Ferc R\$4,30
Em test. da Verdade.

Maria das Graças Ribeiro de Alencar
MARIA DAS GRAÇAS RIBEIRO DE ALENCAR
ESCREVENTE JURAMENTADA

R. DR URBANO SANTOS, 214- CENTRO – CEP: 65255000
CNPJ: 05.505.334/0001-30 - 3229-7898

RECEBEMOS DE J S LIMA EIRELI - EPP OS PRODUTOS/SERVIÇOS CONSTANTES DA NOTA FISCAL INDICADA AO LADO

DATA DE RECEBIMENTO: IDENTIFICAÇÃO E ASSINATURA DO RECEBEDOR

NF-e Nº 000.000.003

SÉRIE: 1



J S LIMA EIRELI - EPP

AVENIDA OITO, 06 - - CONJ. HAPT TURU, Sao Luis, MA -
CEP: 65065750

DANFE
Documento Auxiliar da Nota Fiscal Eletrônica

0 - Entrada
1 - Saída **1**

Nº 000.000.003
SÉRIE: 1

Página 1 de 2

CONTROLE DO FISCO



CHAVE DE ACESSO
2117 0526 8980 2200 0104 5500 1000 0000 0310 0050 0001

Consulta de autenticidade no portal nacional da NF-e www.nfe.fazenda.gov.br/portal ou no site da Sefaz Autorizadora

NATUREZA DA OPERAÇÃO: **VENDAS**

INSCRIÇÃO ESTADUAL: 125136870

INSCRIÇÃO ESTADUAL DO SUBST. TRIB.:

CNPJ: 26.898.022/0001-04

PROTOCOLO DE AUTORIZAÇÃO DE USO: 421170010196952 - 23/05/2017 15:51

DESTINATÁRIO/REMETENTE

NOME/RAZÃO SOCIAL: **PREFEITURA MUNICIPAL DE GUIMARÃES**

CNPJ/CPF: 05.505.334/0001-30

DATA DA EMISSÃO: 23/05/2017

ENDEREÇO: RUA DR. URBANO SANTOS, 214 -

BAIRRO/DISTRITO: CENTRO

CEP: 65000-000

DATA DE ENTRADA/SAÍDA: 23/05/2017

MUNICÍPIO: Guimaraes

FONE/FAX:

UF: MA

INSCRIÇÃO ESTADUAL:

HORA DE ENTRADA/SAÍDA: 15:40

PAGAMENTO À VISTA

CÁLCULO DO IMPOSTO

BASE DE CÁLCULO DO ICMS	0,00	VALOR DO ICMS	0,00	BASE DE CÁLCULO DO ICMS ST	0,00	VALOR DO ICMS ST	0,00	VALOR TOTAL DOS PRODUTOS	8.763,30
VALOR DO FRETE	0,00	VALOR DO SEGURO	0,00	DESCONTO	0,00	OUTRAS DESPESAS ACESSÓRIAS	0,00	VALOR DO IPI	0,00
								VALOR TOTAL DA NOTA	8.763,30

TRANSPORTADOR/VOLUMES TRANSPORTADOS

RAZÃO SOCIAL	FRETE POR CONTA	CÓDIGO ANTT	PLACA DO VEÍCULO	UF	CNPJ/CPF
	0 - Emitente				
ENDEREÇO	MUNICÍPIO			UF	INSCRIÇÃO ESTADUAL
QUANTIDADE	ESPECIE	MARCA	NUMERAÇÃO	PESO BRUTO	PESO LÍQUIDO

DADOS DO PRODUTO/SERVIÇO

CÓDIGO	DESCRIÇÃO DO PRODUTO/SERVIÇO	NCM/SH	CST	CFOP	UNID.	QTD.	VLR. UNIT.	VLR. TOTAL	BC ICMS	VLR. ICMS	VLR. IPI	ALÍQ. ICMS	ALÍQ. IPI
001	AGUA SANITARIA C/12 UND 1000ML	00000000	0102	5102	CX	30,0000	23,0000	690,00					
002	COPO DESCARTAVEL 180 ML CX C/2500	00000000	0102	5102	CX	20,0000	78,0000	1.560,00					
003	DESINFETANTE CX C/100 ML	00000000	0102	5102	CX	25,0000	40,0000	1.000,00					
004	DETERGENTE LIQUIDO 500 ML C / 24 UND	00000000	0102	5102	CX	15,0000	34,9100	523,65					
005	ESPONJA DUPLA FACE P LIMPEZA	00000000	0102	5102	UND	50,0000	0,5300	26,50					
006	FLANELA COMUM, MEDINDO 40 X 50 CM	00000000	0102	5102	UND	25,0000	4,6300	115,75					
007	LUVAS EMBORRACHADAS	00000000	0102	5102	PAR	50,0000	5,9800	299,00					
008	PÁ DE LIXO	00000000	0102	5102	UND	30,0000	6,9700	209,10					
009	PALHA DE AÇO C/ 14 PACOTES	00000000	0102	5102	PCT	5,0000	2,0000	10,00					
010	PANO DE PRATO	00000000	0102	5102	UND	30,0000	3,9700	119,10					
011	PANO PARA LIMPEZA DE CHÃO MULTIUSO	00000000	0102	5102	UND	50,0000	3,9800	199,00					
012	PAPEL HIGIENICO PICOTADO C/64	00000000	0102	5102	FARD O	15,0000	56,0000	840,00					
013	RODO DE LIMPEZA 40 CM	00000000	0102	5102	UND	50,0000	14,4400	722,00					
014	SABÃO EM BARRA CX C/50 BARRAS	00000000	0102	5102	CX	5,0000	54,0000	270,00					
015	SABÃO EM PÓ CX C/24 UND	00000000	0102	5102	CX	15,0000	52,0000	780,00					
0016	SACO PLASTICO P LIXO 15 LITROS C / 25 PCT C/ 20 CS	00000000	0102	5102	PACOT E	80,0000	3,5000	280,00					
017	SACO PLASTICO P LIXO 100 LITROS C / 25 PCT C/ 05 CS	00000000	0102	5102	PACOT E	60,0000	3,6200	217,20					
018	SACO PLASTICO P LIXO 30 LITROS C / 25 PCT C/	00000000	0102	5102	PACOT	60,0000	3,5000	210,00					

CÁLCULO DO ISSQN

INSCRIÇÃO MUNICIPAL	VALOR TOTAL DOS SERVIÇOS	BASE DE CÁLCULO DO ISSQN	VALOR DO ISSQN
---------------------	--------------------------	--------------------------	----------------

DADOS ADICIONAIS

INFORMAÇÕES COMPLEMENTARES

Informações Adicionais de Interesse do Fisco: BANCO SANTANDER 0033 - AGÊNCIA 4325 / CONTA CORRENTE : 130019581

RESERVADO AO FISCO



J S LIMA EIRELI - EPP

AVENIDA OITO, 06 - - CONJ. HABITURU, Sao Luis, MA -
CEP: 65065750

DANFE

Documento Auxiliar da Nota Fiscal Eletrônica

0 - Entrada

1 - Saída

1

Nº 000.000.003

SÉRIE: 1

Página 2 de 2

CONTROLE DO FISCO



CHAVE DE ACESSO

2117 0526 8980 2200 0104 5500 1000 0000 0310 0050 0001

Consulta de autenticidade no portal nacional da NF-e www.nfe.fazenda.gov.br/portal ou no site da Sefaz Autorizadora

PROTOCOLO DE AUTORIZAÇÃO DE USO

421170010196952 - 23/05/2017 15:51

NATUREZA DA OPERAÇÃO

VENDAS

INSCRIÇÃO ESTADUAL

125136870

INSCRIÇÃO ESTADUAL DO SUBST. TRIB.

CNPJ

26.898.022/0001-04

DADOS DO PRODUTO/SERVIÇO

CÓDIGO	DESCRIÇÃO DO PRODUTO/SERVIÇO	NCM/SH	CST	CFOP	UNID.	QTD.	VLR. UNIT.	VLR. TOTAL	BC ICMS	VLR. ICMS	VLR. IPI	ALIQ. ICMS	ALIQ. IPI
019	10 CS SACO PLASTICO P LIXO 50 LITROS C / 25 PCT C / 10	00000000	0102	5102	E PACOTE	60,0000	3,2000	192,00					
021	VASSOURA DE NYLON COM CABO	00000000	0102	5102	E UND	50,0000	7,5000	375,00					
022	VASSOURA PARA SANITARIO	00000000	0102	5102	UND	25,0000	5,0000	125,00					

Handwritten signatures and initials in blue ink.

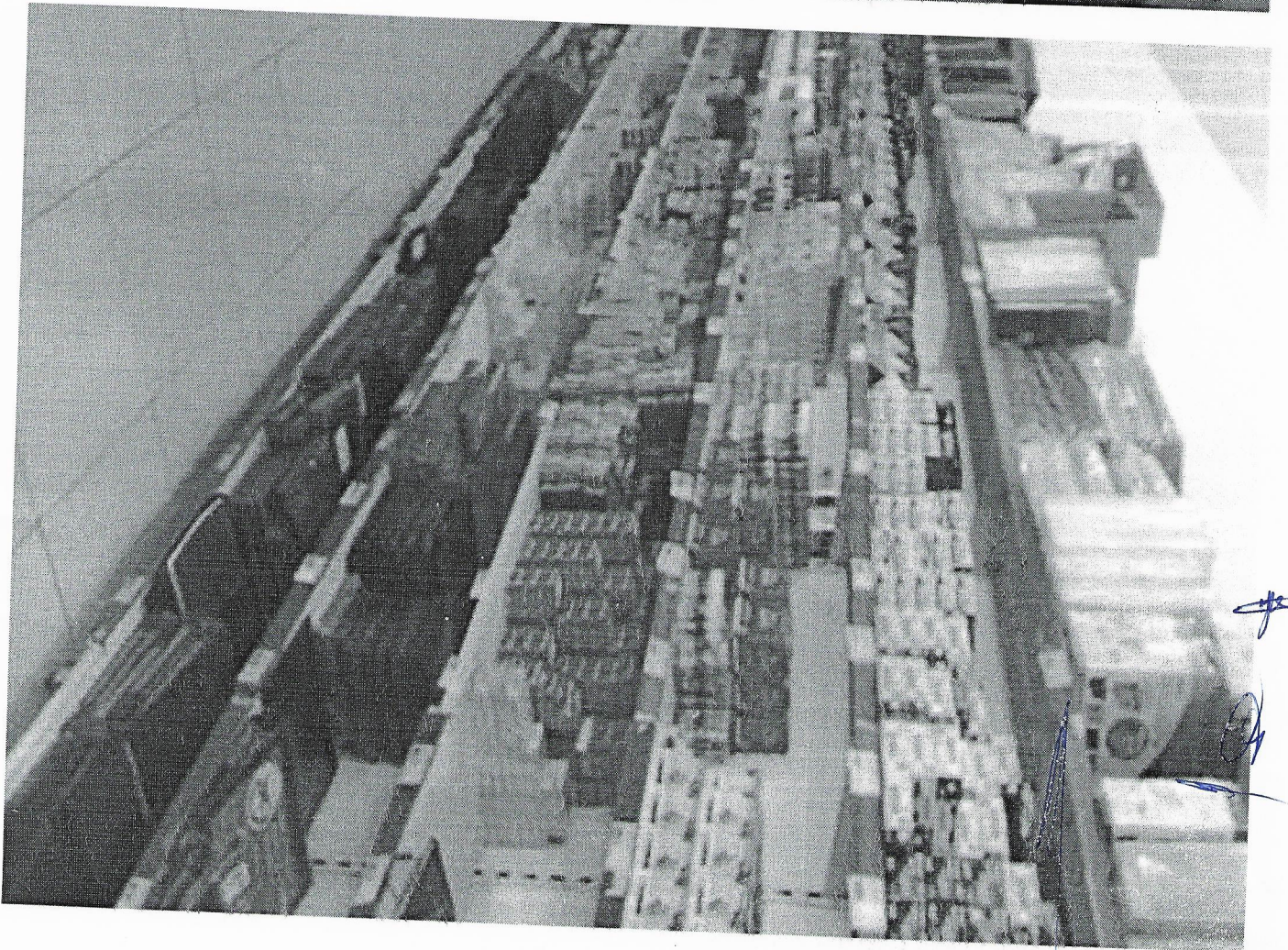
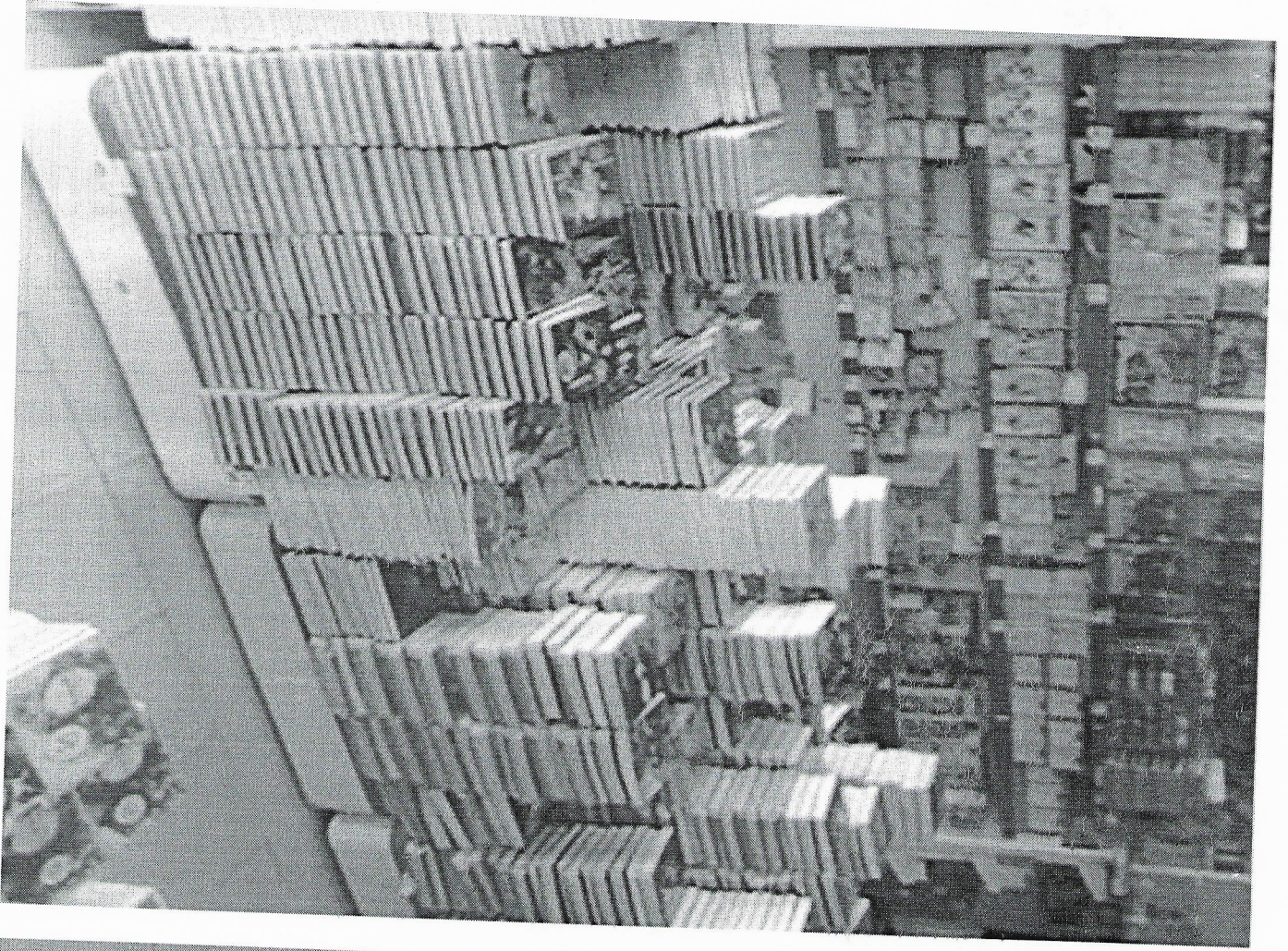

#

Q





Confirmação de Autenticidade das Certidões

Resultado da Confirmação de Autenticidade da Certidão

CNPJ : 26.898.022/0001-04

Data da Emissão : 15/03/2018

Hora da Emissão : 15:22:58

Código de Controle da Certidão : 9BEB.F5A8.C65A.E5A8

Tipo da Certidão : Negativa

Certidão **Negativa** emitida em 15/03/2018, com validade até 11/09/2018.

Página Anterior

A handwritten signature in blue ink is located in the bottom right corner of the page. The signature is stylized and appears to be a single name. Below the signature, there are several blue ink scribbles and a long vertical line extending downwards.



Estado do Maranhão Certidão Negativa de Dívida Ativa

Secretaria da Fazenda

Resultado da Validação da Certidão Negativa Dívida Ativa de Dívida Ativa

CERTIDÃO VÁLIDA!

Nº da Certidão: 004635/18
Data de Validade: 24/05/2018
Data de Emissão: 24/01/2018 10:23:59
Inscrição Estadual: 125136870
CPF/CNPJ: 26898022000104
Razão Social: J S LIMA EIRELI

Desenvolvido pela Sefaz/COTEC - 2005-2009



Estado do Maranhão Certidão Negativa de Débito

Secretaria da Fazenda

Resultado da Validação da Certidão Negativa de Débito	
Nº da Certidão:	007870/18
Data de Validade:	30/05/2018
Data de Emissão:	30/01/2018 17:29:20
Inscrição Estadual:	125136870
CPF/CNPJ:	26898022000104
Razão Social:	J S LIMA EIRELI

Desenvolvido pela Sefaz/COTEC - 2005-2009



CAIXAPara você
para todos
os brasileirosACESSE SUA CONTA

A CAIXA

REDE DE ATENDIMENTO

OUVIDORIA

DOWNLOAD

MAPA DO SITE

SEGURANÇA

IMPRESA

?

Navegue pela CAIXA

Produtos e Serviços

Ajuda

Home | SERVIÇOS AO CIDADÃO | FGTS Empresa | Consulta
Regularidade do Empregador | Situação de Regularidade do Empregador
| Histórico do Empregador

:: Histórico do Empregador

O Histórico do Empregador apresenta os registros dos CRF concedidos nos últimos 24 meses, bem como a situação de regularidade apurada na vigência da Circular CAIXA 204/2001 - de 08 de janeiro a 22 de abril de 2001.

Inscrição: 26898022/0001-04

Razão Social: J S LIMA EIRELI EPP

Data de Emissão/ Leitura	Data de Validade	Número do CRF
28/03/2018	28/03/2018 a 26/04/2018	2018032807181223593677
09/03/2018	09/03/2018 a 07/04/2018	2018030907423936025195
18/02/2018	18/02/2018 a 19/03/2018	2018021808090335303801
30/01/2018	30/01/2018 a 28/02/2018	2018013018573529184604
09/01/2018	09/01/2018 a 07/02/2018	2018010914382002680295
19/12/2017	19/12/2017 a 17/01/2018	2017121909142973872483
30/11/2017	30/11/2017 a 29/12/2017	20171113008522936309203
11/11/2017	11/11/2017 a 10/12/2017	2017111104513991584978
23/10/2017	23/10/2017 a 21/11/2017	2017102303411090600701
04/10/2017	04/10/2017 a 02/11/2017	2017100405415995943354
15/09/2017	15/09/2017 a 14/10/2017	2017091504330004654001
27/08/2017	27/08/2017 a 25/09/2017	2017082707570804655220
08/08/2017	08/08/2017 a 06/09/2017	2017080804481758630100
20/07/2017	20/07/2017 a 18/08/2017	2017072005183473658993
01/07/2017	01/07/2017 a 30/07/2017	2017070104285237924117
12/06/2017	12/06/2017 a 11/07/2017	2017061203055482849674
24/05/2017	24/05/2017 a 22/06/2017	2017052404155359774076
05/05/2017	05/05/2017 a 03/06/2017	2017050504501081259919
16/04/2017	16/04/2017 a 15/05/2017	2017041604002056736548
28/03/2017	28/03/2017 a 26/04/2017	2017032804313832082499
09/03/2017	09/03/2017 a 07/04/2017	2017030903380742887934
18/02/2017	18/02/2017 a 19/03/2017	2017021805311352213420
30/01/2017	30/01/2017 a 28/02/2017	2017013013281016542807

Resultado da consulta em 06/04/2018 às 10:42:34

Dúvidas mais Frequentes

O uso destas informações para os fins previstos em lei deve ser precedido de verificação de autenticidade no site da Caixa: www.caixa.gov.br



PODER JUDICIÁRIO
JUSTIÇA DO TRABALHO

CERTIDÃO NEGATIVA DE DÉBITOS TRABALHISTAS

Nome: J. S. LIMA EIRELI

(MATRIZ E FILIAIS) CNPJ: 26.898.022/0001-04

Certidão nº: 147438682/2018

Expedição: 06/04/2018, às 11:21:12

Validade: 02/10/2018 ← 180 (cento e oitenta) dias, contados da data de sua expedição.

Certifica-se que **J. S. LIMA EIRELI**
(MATRIZ E FILIAIS), inscrito(a) no CNPJ sob o nº
26.898.022/0001-04, NÃO CONSTA do Banco Nacional de Devedores
Trabalhistas.

Certidão emitida com base no art. 642-A da Consolidação das Leis do Trabalho, acrescentado pela Lei nº 12.440, de 7 de julho de 2011, e na Resolução Administrativa nº 1470/2011 do Tribunal Superior do Trabalho, de 24 de agosto de 2011.

Os dados constantes desta Certidão são de responsabilidade dos Tribunais do Trabalho e estão atualizados até 2 (dois) dias anteriores à data da sua expedição.

No caso de pessoa jurídica, a Certidão atesta a empresa em relação a todos os seus estabelecimentos, agências ou filiais.

A aceitação desta certidão condiciona-se à verificação de sua autenticidade no portal do Tribunal Superior do Trabalho na Internet (<http://www.tst.jus.br>).

Certidão emitida gratuitamente.

INFORMAÇÃO IMPORTANTE

Do Banco Nacional de Devedores Trabalhistas constam os dados necessários à identificação das pessoas naturais e jurídicas inadimplentes perante a Justiça do Trabalho quanto às obrigações estabelecidas em sentença condenatória transitada em julgado ou em acordos judiciais trabalhistas, inclusive no concernente aos recolhimentos previdenciários, a honorários, a custas, a emolumentos ou a recolhimentos determinados em lei; ou decorrentes de execução de acordos firmados perante o Ministério Público do Trabalho ou Comissão de Conciliação Prévia.